



Etablissement public du Parc national des Calanques

Décision individuelle

N°2014- 175

Pétitionnaire : Monsieur Yves GIORDANINO – Société de chasse de la Barasse
Nature de la demande : Introduction d'animaux non domestique - Lâchers de tir
Localisation : Lieux dits : Vallon de la Barasse (CG13-Commune de Marseille)

Le Directeur de l'établissement public du Parc national des Calanques,

Vu le code de l'environnement, notamment son article L. 331 4-1 ;

Vu le décret n° 2012-507 modifié du 18 avril 2012 créant le Parc national des Calanques et notamment ses article 3 et 9 ;

Vu la charte du Parc national des Calanques – Volume II fixant les modalités d'application de la réglementation (MARCOEUR) et notamment son MARCOEUR 19 ;

Vu l'arrêté ministériel du 23 avril 2013 portant nomination du directeur de l'Établissement public du Parc national des Calanques ;

Vu la demande formulée par Monsieur Yves GIORDANINO, Président de la Société de chasse de la Barasse en date du 17 juin 2014 ;

Vu l'avis du Conseil Scientifique de l'établissement public du Parc national des Calanques en date du 5 août 2014;

Considérant que la circonstance d'absence d'avis du conseil économique, social et culturel n'a pas pour objet ou pour effet de faire obstacle à ce que le directeur puisse délivrer une autorisation pendant la période transitoire comprise entre la date de création de l'établissement public du parc national des Calanques et l'entrée en vigueur de la délibération du conseil économique, social et culturel portant nomination des membres de son bureau ;

Considérant que le dossier de demande d'autorisation précise l'origine des individus d'élevage ainsi que leur état sanitaire ;

Considérant que le nombre d'individus relâchés décroît de 100 Faisans de Colchide par comparaison à l'année 2013 ;

Considérant que les activités décrites dans la demande sont conformes aux dispositions des textes susvisés ;

ARRETE

Article 1

La société de chasse de la Barasse, représentée par son président Monsieur Yves GIORDANINO, est autorisée à introduire des animaux non domestiques dans le cadre d'opérations de lâcher de tir en saison de chasse pour l'espèce suivante : le Faisan de Colchide (*Phasianus colchicus*) ;

Article 2

Le nombre maximal d'individus de Faisan de Colchide (*Phasianus colchicus*) autorisé pour la saison de chasse 2014 est fixé à quatre vingt (80) individus.

Les opérations de lâcher de tir de l'espèce suscitée sont autorisées dans les conditions ci-après édictées :

Vallon de la Barasse (Cf. Annexe cartographique 1) : vingt (20) individus les samedi 13 septembre 2014, samedi 8 novembre 2014, samedi 6 décembre 2014 et samedi 10 janvier 2015.

Les effectifs fixés sont les quantités maximales.

Article 3

La présente autorisation est délivrée pour la période calendaire située entre le samedi 13 septembre 2014 et le vendredi 10 janvier 2015. Il n'est prévu aucune date de report.

Article 4

La présente autorisation est délivrée au titre de la réglementation du Parc national des Calanques et ne substitue pas aux obligations de la société de chasse aux autres autorisations nécessaires à l'organisation de lâchers de tirs, notamment l'accord préalable des propriétaires.

Article 5

Le non respect de l'un de ces articles pourra entraîner le refus de nouvelles autorisations pour des demandes ultérieures de ladite association.

Article 6

La présente autorisation sera publiée au recueil des actes administratifs de l'établissement public du Parc national des Calanques (cf. site : www.calanques-parcnational.fr).

À Marseille, le 18 août 2014,

Le directeur de l'établissement public
du Parc national des Calanques



François BLAND

Copie : -Conseil Général des Bouches-du-Rhône (CG13)
-Direction Départementale des Territoires et de la Mer (DDTM)
-Office National de la Chasse et de la Faune Sauvage (ONCFS)
-Office National des Forêts (ONF)

La présente décision peut être contestée par recours gracieux auprès de l'autorité qui la délivre, par envoi recommandé, dans un délai de deux mois à compter de sa notification. Elle peut également être contestée, dans le même délai devant le Tribunal administratif de Marseille territorialement compétent.

**Annexe cartographique 1 relative à la décision individuelle N°2014-175
ZONE DE LACHERS: VALLON DE LA BARASSE**

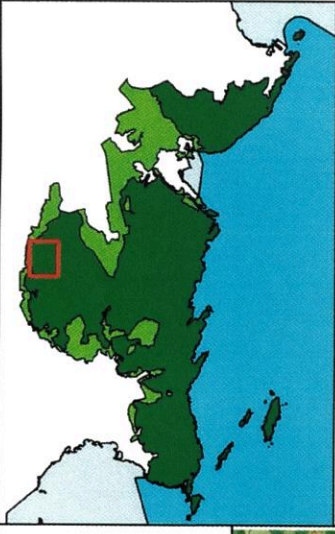
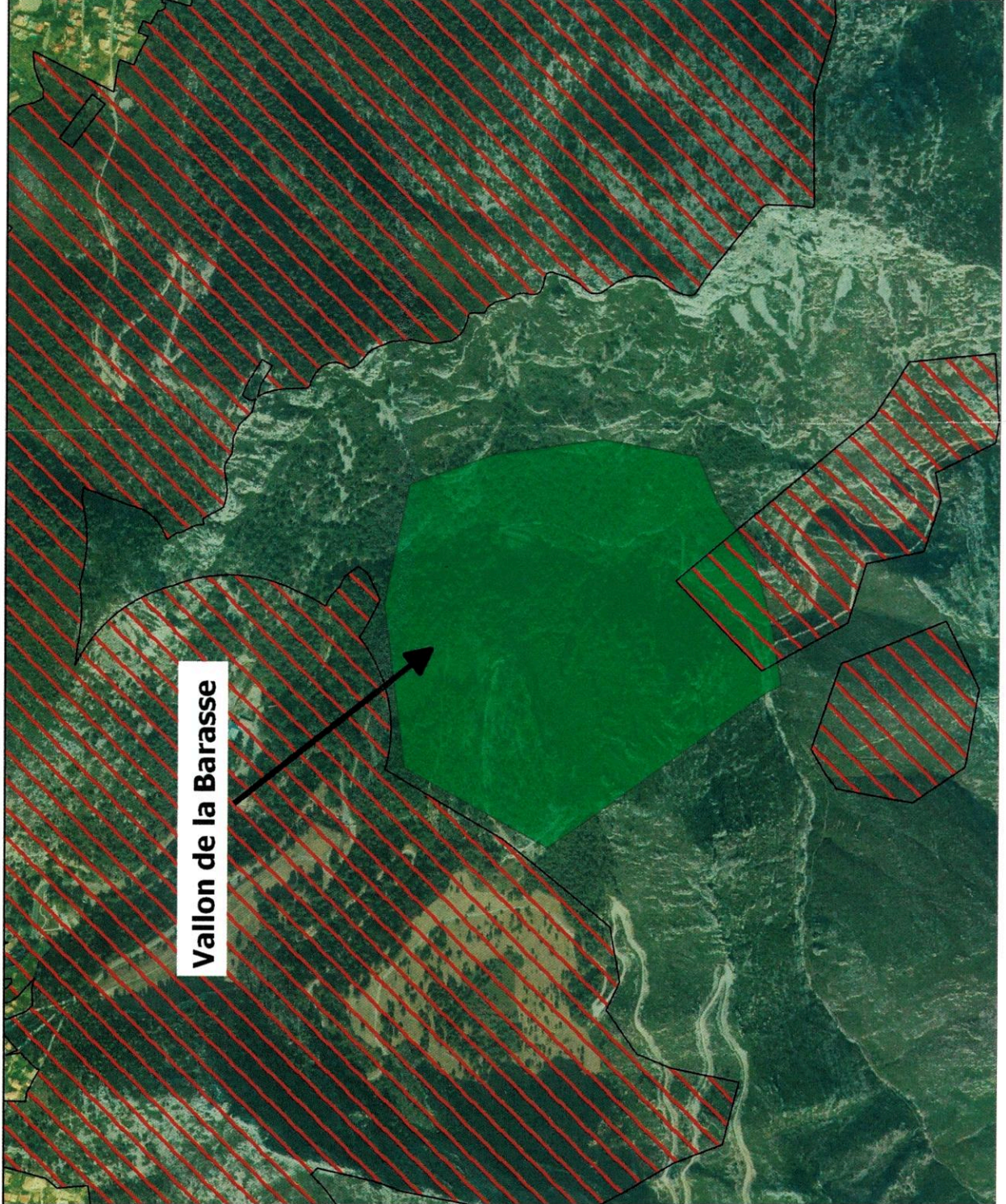

Périmètres du parc

- COEUR TERRESTRE
- COEUR MARIN
- AIRE ADHESION
- AIRE MARITIME ADJACENTE

Légende chasse

- ZONE DE NON CHASSE
- Zones de lâchers



Fonds cartographiques IGN
Réalisation: PN Calanques - Août 2014